Samferdsels- og miljøutvalget

Notat til bystyrets organer

Vår ref. (saksnr.):	Notat nr.:	Dato:
26/4589 - 4	1352/26	25.11.2026

Svar på spørsmål til byrådet fra Sulaksana Sivapatham (SV) - spørsmål 593/2026 - hvorfor raserer Bymiljøetaten en av de siste akebakkene på Tøyen? I stridd med tidligere lovnader?

Jeg viser til spørsmål fra Sulaksana Sivapatham (SV) av 27. oktober om hvorfor Bymiljøetaten raserer en av de siste akebakkene på Tøyen i strid med tidligere lovnader.

Spørsmål:
I Tøyenparken er Bymiljøetaten nå i ferd med å ødelegge en av de aller siste akebakkene i indre by og den aller siste naturlig terrasserte akebakken, til tross for stor motstand fra både nærmiljøet, barnehager og Grünerløkka bydelsutvalg.

Bydelsutvalget har behandlet saken forrige tirsdag og protesterte mot planene. Dette forhindrer ikke Bymiljøetaten som akkurat nå er i ferd med å raseres bakken.

Mener byråden at dette er riktig å ødelegge en akebakke (sletta hvor det bremses ned) for å legge en lekeplass som med mindre tilpasninger kunne vært lagt hvor som helst i Tøyenparken?

Hva har byråden tenkt å gjøre for å stoppe ødeleggelsene umiddelbart?

Svar:
Jeg har innhentet innspill fra Bymiljøetaten for å besvare spørsmålet.

Byrådets mål er å tilrettelegge for gode og tilgjengelige utearealer for barn i alle aldre. Et av tiltakene for å nå dette er å etablere flere offentlige leke- og aktivitetsområder i byen med mer

bruk av natur og miljøvennlige materialer. Naturlekeplassen i Tøyenparken er et konkret eksempel på dette. Den skal gi barn og familier et nytt område for lek, aktivitet og opphold med naturbaserte lekeelementer. Samtidig skal Tøyenparken fortsatt være en park med gode tilbud til mange ulike brukergrupper gjennom hele året. Det har derfor vært viktig at etableringen av naturlekeplassen skjer på en måte som også tar hensyn til eksisterende bruk av området, herunder aking om vinteren. Etter mitt syn bygger premisset i spørsmålet til bystyrerepresentant Sivapatham (SV) på en misforståelse.

Det er ikke slik at kommunen er i ferd med å fjerne en akebakke i Tøyenparken. Bymiljøetaten har gjennomført en omfattende medvirkningsprosess med naboer, FAU og omkringliggende barnehager, og prosjektet er flere ganger endret som følge av innspillene som har kommet, se vedlagte tegningshefte. Naturlekeplassen er redusert med om lag 25 prosent sammenlignet med de opprinnelige planene, fra 3,2 til 2,4 mål. En planlagt zipline som kunne kommet i konflikt med aking er tatt ut av prosjektet i sin helhet. Lekeområdet med balansestokker, som også ble pekt på som potensielt konfliktareal for akebakken, er flyttet lenger bort fra akebakken og opp i terrenget, og det etableres i tillegg en terrengvoll som skal lede akende barn bort fra lekeområdet.

Bymiljøetatens vurdering er derfor at akebakken ikke lenger vil bli berørt, og at de tilpasningene som nå gjennomføres gjør at den kan brukes akkurat som før. Det er også verdt å understreke at naturlekeplassen ligger i et område med flere populære akebakker som brukes av barn i ulike aldre, og at disse også fortsatt vil være tilgjengelige.

Etter min vurdering har vi fått til en god løsning som både ivaretar hensynet til aking vinterstid og behovet for flere attraktive leke- og oppholdstilbud resten av året. Jeg ser derfor ikke grunnlag for å stanse arbeidene. Tvert imot mener jeg prosjektet som nå gjennomføres er et resultat av at kommunen har lyttet til innspill og gjort konkrete endringer for å ta hensyn til de bekymringene som har blitt reist.

Marit Kristine Vea

byråd

Kopi:
Bymiljøetaten
Sulaksana Sivapatham (SV)

Vedlegg:

1. Vedlegg 1 - Tegningshefte 17.11.2026.pdf



Ortofoto av Tøyenparken med tiltaksområdet markert

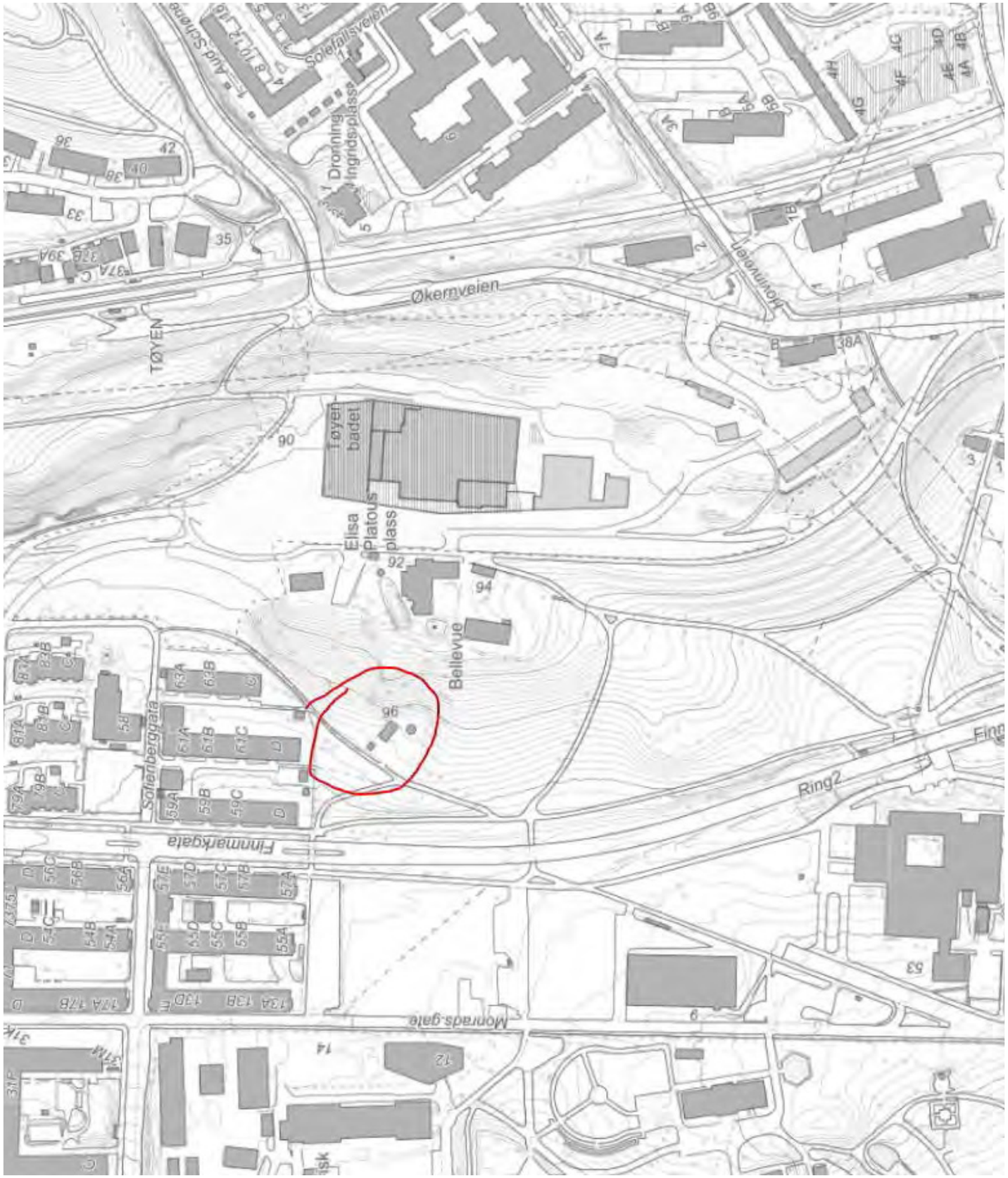
Økernveien
TØYEN
Tøyen badet
Elisa Platous plass
Bellevue
Sofienbergparken
Ring2
Finnmarksgate
Morgedalsgate
Dronning Ingrids plass
Solefallsveien
Aud Schønemanns vei
Økernsletta
Økernsenteret
Tøyen T-bane
Tøyen Torg
Tøyen Bibliotek
Tøyen Videregående Skole
Tøyen Kirke
Tøyen Gård
Tøyen Hovedgård
Tøyen Gård
Tøyen Hovedgård
Tøyen Gård
Tøyen Hovedgård



April 2025
3200 m²

Dialog med bhg
Spørreundersøkelse
(Tøyenparken, 4800 svar)
Medvirkning Naturlekeplassen
(GoVocal, 47 svar)

Innspill:
Zip-line plassering
Aking i bakken
Skiløype gjennom området
Positivitet rundt naturlekeplass og frilek

Mai 2025
2900 m²

Endret plassering zip-line etter innspill
Skiløype vurdering
Akebakke vurdering



Oktober 2026
2400 m²

Redusert tiltaksområdet (vinterkativitet)
Mindre justeringer på lek og aktivitet
Tilpasset større barn

Ett innspill som fortsatt mener aking på skrått kommer i konflikt med tiltaksområdet.



Bellevue barnehage og Oslo Samiske barnehage sine akeområder








Tiltaksområde



Retning på terrengfall og områder fritt for trær



Retning på terrengfall i Tøyenparken

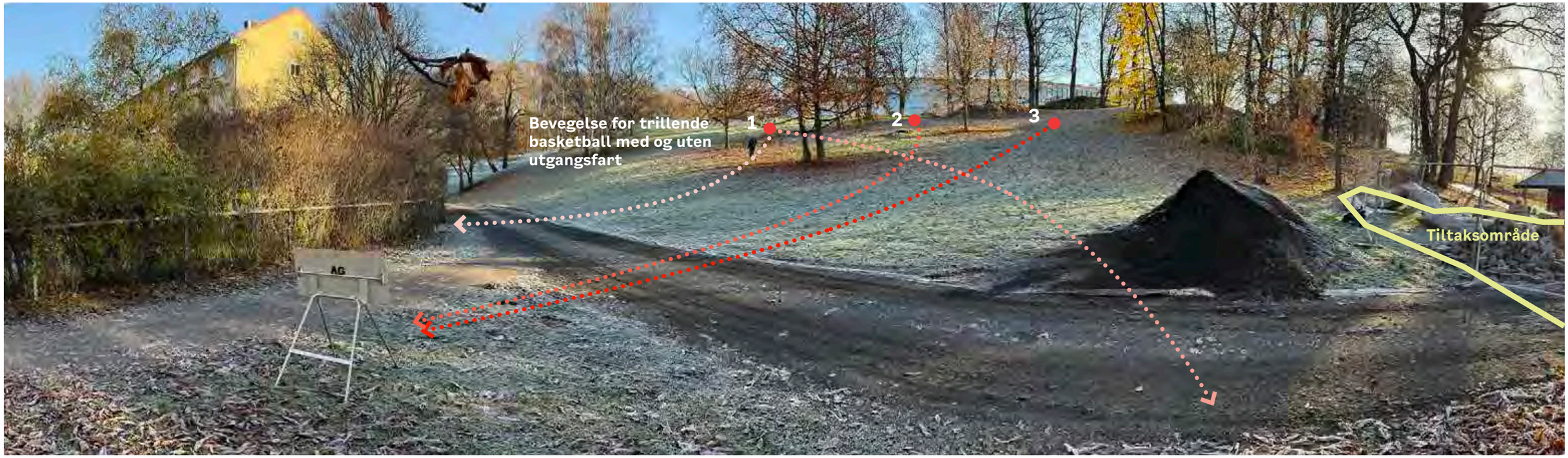
Bevegelse for trillende basketball med og uten utgangsfart
1
2
3
Tiltaksområde

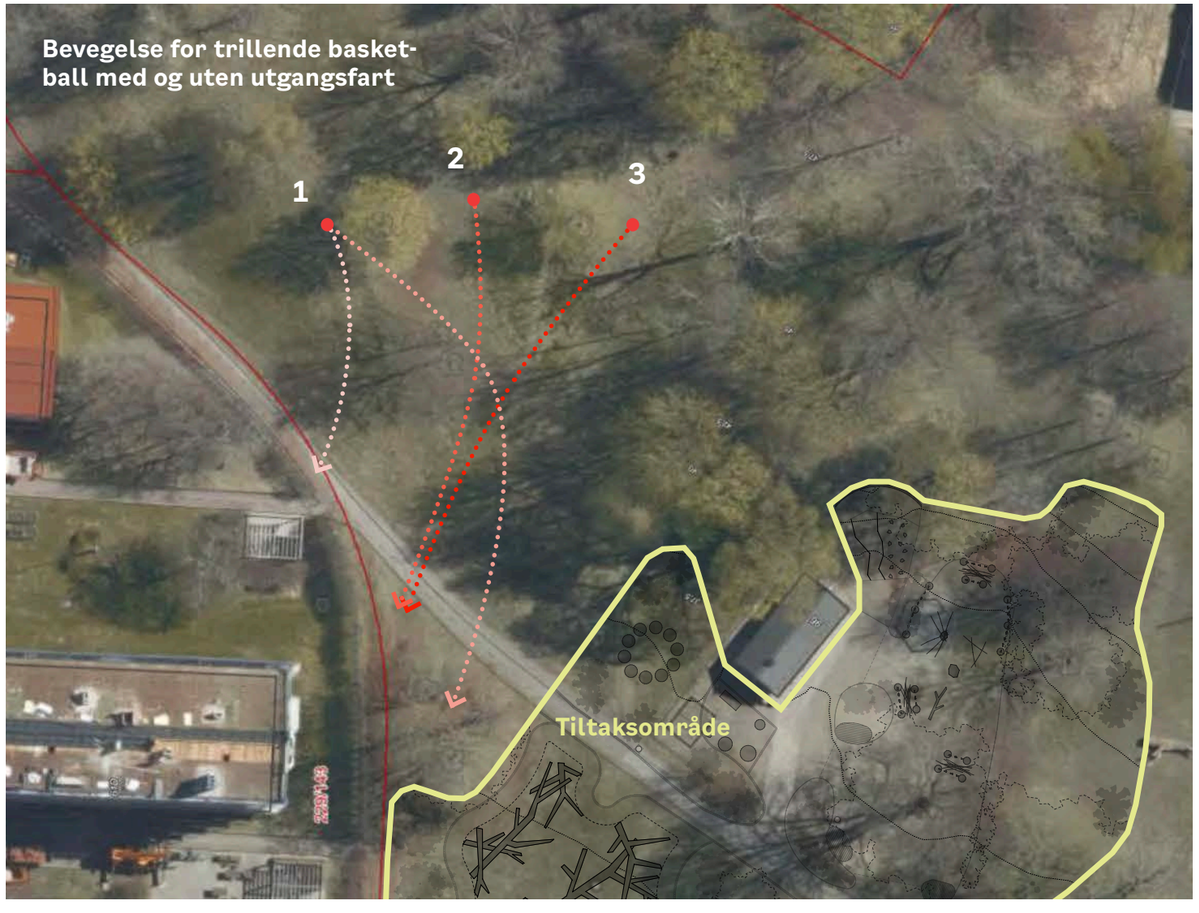
Bevegelse for trillende basket-ball med og uten utgangsfart
1
2
3
Tiltaksområde



Oktober 2026
2400 m²

Med markering for fallretning og bevegelse basketball



November 2026 Alternativ
1800 m²

Avbøtende tiltak:
Flytte balansestokker lenger opp
Redusere busker i området
Bygge ny voll
Flytte og redusere klatretrær
Legge til en stoppestokk
Flytte og større trillevennlig sone
Flytte belysningsmast